

## **Kap. 11 Lohnsteuermeldung erstellen**

Für die Lohnsteuer Meldung sind folgende Rahmenbedingungen relevant

### **A Bundesland**

Das Programm berücksichtigt die 16 Länder der Bundesrepublik Deutschland. Das Kürzel für das Bundesland wird im Firmenstamm im (FELD26) Finanzamt Land hinterlegt.

Die Länder Kürzel sind im Einzelnen:

<b>BL</b>	<b>Berlin</b>
<b>BR</b>	<b>Brandenburg</b>
<b>BW</b>	<b>Baden Württemberg</b>
<b>BY</b>	<b>Bayern</b>
<b>HB</b>	<b>Hansestadt Bremen</b>
<b>HE</b>	<b>Hessen</b>
<b>HH</b>	<b>Hansestadt Hamburg</b>
<b>MV</b>	<b>Mecklenburg Vorpommern</b>
<b>NI</b>	<b>Niedersachsen</b>
<b>NR</b>	<b>Nordrhein Westfalen</b>
<b>RP</b>	<b>Rheinland Pfalz</b>
<b>SA</b>	<b>Sachsen Anhalt</b>
<b>SC</b>	<b>Sachsen</b>
<b>SH</b>	<b>Schleswig Holstein</b>
<b>SL</b>	<b>Saarland</b>
<b>TH</b>	<b>Thüringen</b>

Mit der Unterscheidung nach Bundesländern wird u. A. das korrekte Formular für die Lohnsteuer Meldung verwendet, denn die Lohnsteuerformulare sind nicht in allen Bundesländern gleich.

### **B Zeitraum der Abgabe**

WINLOHN unterstützt sowohl monatliche, als auch quartalsweise Lohnsteuermeldung.

WINLOHN2000 Mandant: 00\spima computer gmbh

Hauptmenü

Allgemein

- Zur Abrechnung
- Überweisungen
- Statistik**
- Datum / Bumo Setzen
- Wechsel Mandant

Stammdaten

- Krankenkassen
- Mitarbeiter : (469)
- Firmenstamm
- Lohnarten
- Stammdaten - Import (aus LOHN99)

Extras

- Hilfe
- Optionen
- Datenbank Reorganisation
- Bestellung ausdrucken
- Hotline-Sonderfunktionen (Y)

Systeminformation ( Version 0 ) für 20 Mitarbeiter

Hauptspeicher

Gesamt	133.627.904 bytes
Frei	62.476.288 bytes

Log Datei

Größe der Log Datei	74117 Byte
---------------------	------------

OS Information

Version	Windows95 4.10 Build 2222
Windows Pfad	C:\WINDOWS
Exe-Date	03.05.00 23:16:06

Bildschirmeinstellungen

Auflösung	1024 x 768
-----------	------------

Drucker Information

HP LaserJet 6P Netzwerk

Anschluß \\Entwicklung\netz\_laser

Laufwerksinformation

c:

Freier Speicher	> 2.048 Mbyte
Gesamter Speicher	> 2.048 Mbyte

Kennung spima co6622086116

Passwort 126755

System Info Drucken

Informationen:

8 Abrechnungen im gesamten 2000  
2 Abrechnungen im März 2000

Übersicht ( IREE)

ENDE Programm (X)

Zusatz - Diskette Importieren

Bildschirmausdruck

13:06 Mittwoch 10.05.00 PGM-Pfad:C:\PROGRAMME\WINLOHN2000\ (spima computer gmbh) DATAPfad:C:\PROGRAMME\WINLOHN2000\MANDANTEN\00\ DM

Anwahl

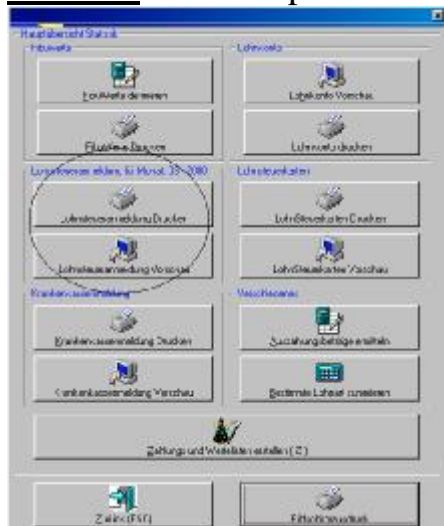
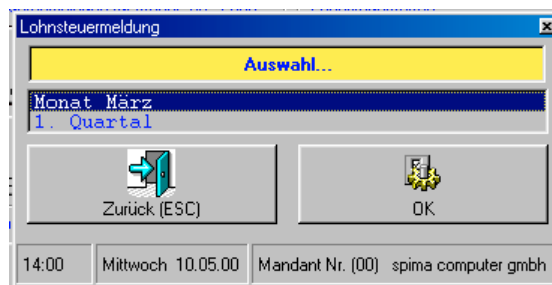
**Statistik** über Hauptmenü**TREE** über Hauptmenü

Hier können Sie zwischen  
Monatslohnsteuermeldung  
 oder  
Quartalslohnsteuermeldung  
 wählen.

Nach Auswahl und OK wird das Lohnsteuerformular, einschließlich einer dazugehörigen Aufstellung auf dem Drucker ausgegeben.

Gleichzeitig mit dem Ausdruck wird der Betrag der Zahllast separat gespeichert und steht Ihnen dann (und erst dann) zur Überweisung im Überweisungsteil des Programms zur Verfügung.

1	<b>Fallart</b>	<b>Steuernummer</b>	<b>Unterfallart</b>	<b>2002</b>																																																						
2	<b>11</b>	<b>012/352/0162</b>	<b>62</b>																																																							
3																																																										
4	ZVK Stahl Gartenstr. 7 68309 Mannheim 31			<b>30</b> <small>Eingangsstempel oder -datum</small>																																																						
5	<b>Finanzamt Mannheim</b>			<b>Lohnsteuer-Anmeldung 2002</b>																																																						
6	<b>Am Schloss</b>																																																									
7	<b>68131 Mannheim</b>																																																									
8	<b>ZVK Stahl Bauunternehmen Gartenstr. 7</b>			<table border="1" style="font-size: 0.8em;"> <tr><td><b>0201</b></td><td>Jan</td><td></td><td><b>0207</b></td><td>Juli</td><td></td><td><b>0241</b></td><td>I. Kalender- vierteljahr</td><td></td></tr> <tr><td><b>0202</b></td><td>Feb</td><td></td><td><b>0208</b></td><td>Aug.</td><td></td><td><b>0242</b></td><td>II. Kalender- vierteljahr</td><td></td></tr> <tr><td><b>0203</b></td><td>März</td><td></td><td><b>0209</b></td><td>Sept</td><td><b>X</b></td><td><b>0243</b></td><td>III. Kalender- vierteljahr</td><td></td></tr> <tr><td><b>0204</b></td><td>April</td><td></td><td><b>0210</b></td><td>Okt.</td><td></td><td><b>0244</b></td><td>IV. Kalender- vierteljahr</td><td></td></tr> <tr><td><b>0205</b></td><td>Mai</td><td></td><td><b>0211</b></td><td>Nov.</td><td></td><td></td><td></td><td></td></tr> <tr><td><b>0206</b></td><td>Juni</td><td></td><td><b>0212</b></td><td>Dez.</td><td></td><td><b>0219</b></td><td>Kalender- jahr</td><td></td></tr> </table>	<b>0201</b>	Jan		<b>0207</b>	Juli		<b>0241</b>	I. Kalender- vierteljahr		<b>0202</b>	Feb		<b>0208</b>	Aug.		<b>0242</b>	II. Kalender- vierteljahr		<b>0203</b>	März		<b>0209</b>	Sept	<b>X</b>	<b>0243</b>	III. Kalender- vierteljahr		<b>0204</b>	April		<b>0210</b>	Okt.		<b>0244</b>	IV. Kalender- vierteljahr		<b>0205</b>	Mai		<b>0211</b>	Nov.					<b>0206</b>	Juni		<b>0212</b>	Dez.		<b>0219</b>	Kalender- jahr	
<b>0201</b>	Jan		<b>0207</b>	Juli		<b>0241</b>	I. Kalender- vierteljahr																																																			
<b>0202</b>	Feb		<b>0208</b>	Aug.		<b>0242</b>	II. Kalender- vierteljahr																																																			
<b>0203</b>	März		<b>0209</b>	Sept	<b>X</b>	<b>0243</b>	III. Kalender- vierteljahr																																																			
<b>0204</b>	April		<b>0210</b>	Okt.		<b>0244</b>	IV. Kalender- vierteljahr																																																			
<b>0205</b>	Mai		<b>0211</b>	Nov.																																																						
<b>0206</b>	Juni		<b>0212</b>	Dez.		<b>0219</b>	Kalender- jahr																																																			
9	<b>68309 Mannheim 31</b>																																																									
10	<b>Telefon : 0621-721515</b>																																																									
11																																																										
12																																																										
13																																																										
14																																																										
15				<b>10</b> <input type="text"/>																																																						
16	Zahl der beschäftigten Arbeitnehmer			<b>86</b> <input type="text"/> <b>4</b>																																																						
17				EURO Cent																																																						
18	Lohnsteuer	<b>42</b>		1386,57																																																						
19	abzügl. an Arbeitnehmer ausgezahlt Kindergeld	<b>43</b>																																																								
20	abzügl. an Arbeitnehmer ausgezahlte Bergmannsprämie	<b>46</b>																																																								
21	Verbleiben	<b>48</b>		1386,57																																																						
22	Solidaritätszuschlag	<b>49</b>		76,24																																																						
23	Evangelische Kirchensteuer	<b>61</b>		106,87																																																						
24	Römisch Katholische Kirchensteuer	<b>62</b>		3,15																																																						
25		<b>64</b>																																																								
26		<b>68</b>																																																								
27		<b>65</b>																																																								
28	Alt-katholische Kirchensteuer	<b>72</b>																																																								
29		<b>63</b>																																																								
30	<b>Gesamtbetrag</b>	<b>83</b>		<b>1572,83</b>																																																						
31	Ein Erstattungsbetrag wird auf das dem Finanzamt bekannte Konto überwiesen, soweit nicht eine Verrechnung mit Steuerschulden vorzunehmen ist.			<b>29</b> <input type="text"/>																																																						
32	Verrechnung des Erstattungsbetrages erwünscht (falls ja, bitte eine '1' eintragen) .....																																																									
33	Geben Sie bitte die Verrechnungswünsche auf einem besonderen Blatt oder auf dem beim Finanzamt erhältlichen Vordruck "Verrechnungsantrag" an.																																																									
34	Die Einzugsermächtigung wird ausnahmsweise (z. B. wegen Verrechnungswünschen) für diesen Anmeldezeitraum widerrufen (falls ja, bitte eine '1' eintragen)			<b>26</b> <input type="text"/>																																																						
35	<b>Ich versichere, die Angaben in dieser Steueranmeldung wahrheitsgemäß nach bestem Wissen und Gewissen gemacht zu haben.</b>																																																									
36	<b>Hinweis nach den Vorschriften der Datenschutzgesetze:</b>																																																									
37	Die mit der Steueranmeldung angeforderten Daten werden aufgrund der §§ 149 ff. der Abgabenordnung und des § 41 a des Einkommensteuergesetzes erhoben.																																																									
38	Die Angabe der Telefonnummer ist freiwillig.			Datum, Unterschrift																																																						
39	<b>Bearbeitungshinweis vom Finanzamt auszufüllen</b>																																																									
40	1. Die aufgeführten Daten sind mit Hilfe des geprüften und genehmigten Programmes sowie ggf. unter Berücksichtigung der gespeicherten Daten maschinell zu verarbeiten.	<b>11</b> <input type="text"/>		<b>19</b> <input type="text"/>																																																						
41	2. Die weitere Bearbeitung richtet sich nach den Ergebnissen der maschinellen Verarbeitung.	<input type="text"/>		<b>12</b> <input type="text"/>																																																						
42				Kontrollzahl und/oder Datenerfassungsvermerk																																																						
43	<small>Datum, Namenszeichen/Überschrift</small>																																																									

LSA Lohnsteueranmeldung 2002/pima.com puter gmbh (g) . OFD Stuttgart, 11.06.92 AZ 52077 B - 159-S33