

Die Anwahl für das Lohnjournal entnehmen Sie bitte nachfolgenden Abbildungen:

Anwahl aus dem Hauptmenü Anwahl aus TREE (T)

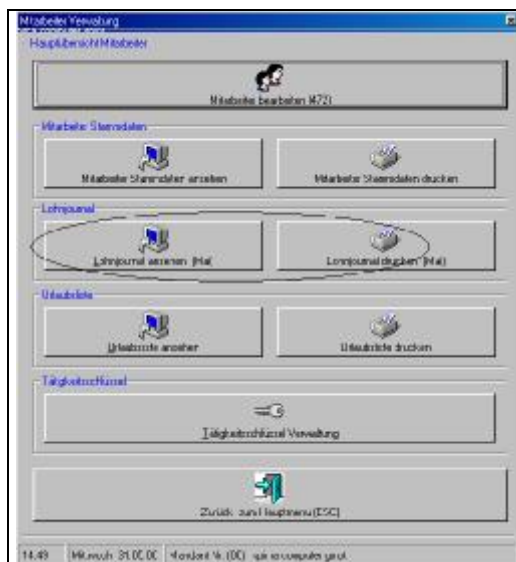

Dann werden die Werte für das Lohnjournal aufgebaut.



und das Lohnjournal angezeigt, bzw. ausgedruckt.

An dieser Stelle können Sie sich das Lohnjournal ansehen oder ausdrucken lassen.

Beispielausdruck Lohnjournal

Lohnjournal Seite 1												Listenerweit. <input type="checkbox"/>		
Buchungsmonat : Mai - 2000														
Mandant Nr. (00) spima computer gmbh												alle Beträge in DM		
Ma-Nr.	Ma-Zs.	Ma-Namen	Ges.Brutto	SV-Brutto EE	AV	Lohnsteuer	Hilfssteuer	Soli	IKV	PKV	AU	PKV	Zahlst. U1	Versorg. Zus.
Abr. Datum		W/M / S/S / F/H / Fr/ab / T/ab	B-Brutto	Netto	AG								Zahlst. U2	Hilfsbeitr.
0091	05/00	STHL 3/E	2800,28	2800,28	AV	288,70	28,00	15,78	830,82	183,05	88,01	17,80		
19.05.09		OLMPRO/IN	2800,28	1290,82	AG				830,82	183,05	88,01	17,80	4,08	
1234	05/00	Meisterschüler, Fred	4285,86	4285,86	AV	287,33	3,50		278,33	413,21	139,25	36,42	180,54	42,08
18.05.09		OLMPRO/IN	4285,86	3156,51	AG	8,57	8,60	0,47	278,33	413,21	139,25	36,42	8,57	
1235	05/00	Meier, Helene	3800,88	3800,88	AV	333,08	28,24	19,41	895,88	289,20	87,20	25,30		26,08
18.05.09		OLMPRO/IN	3800,88	1991,77	AG	5,20	8,36	0,28	895,88	289,20	87,20	25,30	6,08	
Summe:			8325,34	8325,34	AV	661,11	51,74	22,11	602,55	886,04	361,77	70,92	180,54	80,95
			8385,34	6485,18	AG	13,77	8,96	0,76	603,88	886,04	361,77	76,82	18,97	

Hier kann Ihr Logo stehen
Logo.jpg (187x59 Pixel)

Mandant Nr. (00) spima computer gmbh
Systemzeit = 26.05.00 10:17:58